

Compilata da:  
 Smaniotto Flavio  
 Iscritto all'albo:  
 Geometri  
 Prov. Asti N. 922

Identificativi Catastali:  
 sezione: AT  
 Foglio: 76  
 Particella: 1676  
 Subalterno: 18

Dichiarazione protocollo n. AT0166972 del 19/11/2009  
 AT Foglio: 76 Particella: 1676 - Subalterno 18 >  
 Pianimetria di u.i.u. in Comune di Asti  
 Via Ecclesia civ. 7

Agenzia del Territorio  
**CATASTO FABBRICATI**  
 scala: C  
 Ufficio provinciale di  
 Asti

Scala 1:200

Fig. n. 1



Pianta Piano Terra  
 H= 2.39 mt.

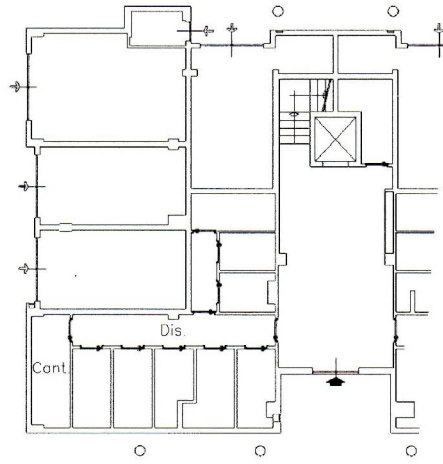

Pianta Piano Quarto  
 H= 2.70 mt.

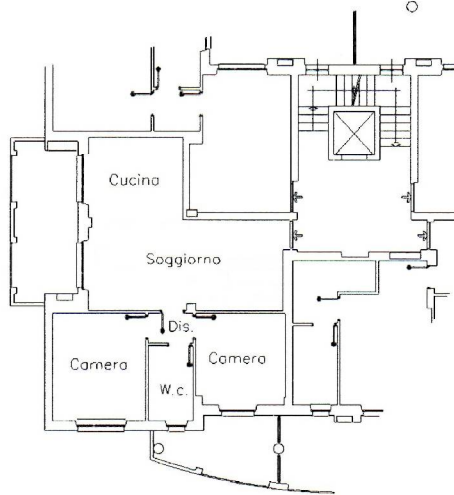

Pianta Piano Quinto  
 Hmin. = 0.8 mt. Hmax. = 2.66 mt.

